

# 4<sup>o</sup> CURSO MAFLD

## UNA PERSPECTIVA INTEGRAL

4

MESAS  
redondas

17

MÉDICOS  
especialistasNO SE PIERDA  
LA EXPERIENCIA

### 11 y 12 AGOSTO

6 HORAS

COORDINADORES Y MODERADORES:



**Dr. Juan Miguel  
Abdo Francis**



**Dr. Aldo Torre  
Delgadillo**

#### PROFESORES INVITADOS:

- ▶ Dra. Rosalba Moreno Alcántar
- ▶ Dr. Joaquín Gerardo Joya Galeana
- ▶ Dra. Graciela Elia Castro Narro
- ▶ Dr. Mauricio Castillo Barradas
- ▶ Dra. Eira Cerda Reyes
- ▶ Dr. Mario Vilatobá Chapa
- ▶ Dr. Ernesto Márquez Guillén
- ▶ Dr. Nicolás Fernández Pérez
- ▶ Dr. Norberto Chávez Tapia
- ▶ Dr. Jonathan Aguirre Valadez
- ▶ Dra. Edith González Aguirre
- ▶ Dr. Rodrigo Vázquez Frías
- ▶ Dra. Ana Teresa Abreu y Abreu
- ▶ Dr. José Altamirano Gómez
- ▶ Dr. Raúl Andrade

**REGÍSTRESE Y  
RESERVE SU LUGAR**

PRESENCIAL Y VIRTUAL

**DÉ CLICK  
AQUÍ**

**SEDE: AUDITORIO DE LA ACADEMIA NACIONAL DE MEDICINA**

AV. CUAUHTÉMOC 330, DOCTORES, CUAUHTÉMOC, 06725, CDMX.

**AVALES  
ACADÉMICOS**



## PROFESORES INVITADOS

Coordinadores y Moderadores



**Dr. Juan Miguel Abdo Francis**

Especialista en Gastroenterología y Endoscopia del Aparato Digestivo certificado por el Consejo Mexicano de Gastroenterología A.C. Ex-presidente de la Asociación Mexicana de Gastroenterología. Ex-presidente de la Academia Mexicana de Cirugía.

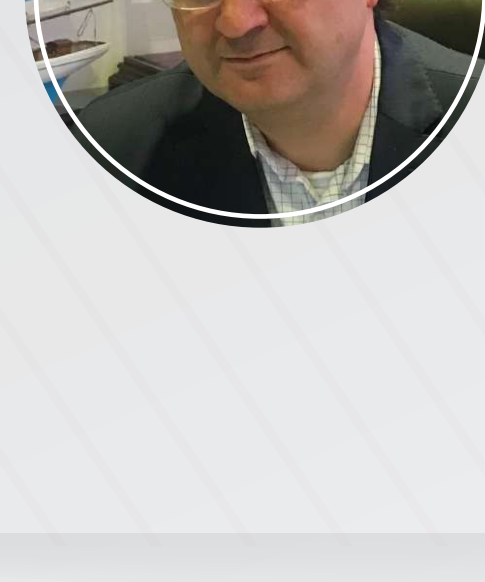

**Dr. Aldo Torre Delgadillo**

Gastroenterología y Hepatología. Titular del Curso de Alta Especialidad de Hepatología y Trasplante del Instituto Nacional de Ciencias Médicas y Nutrición Salvador Zubirán.

### NACIONALES

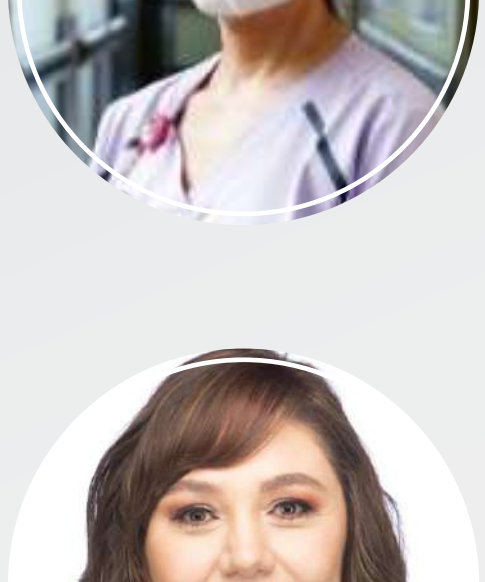

**Dra. Rosalba Moreno Alcántar**

Gastroenterología y Endoscopia. Jefa del Servicio de Gastroenterología del Hospital de Especialidades del Centro Médico Nacional Siglo XXI. Actual presidente de la Asociación Mexicana de Hepatología.

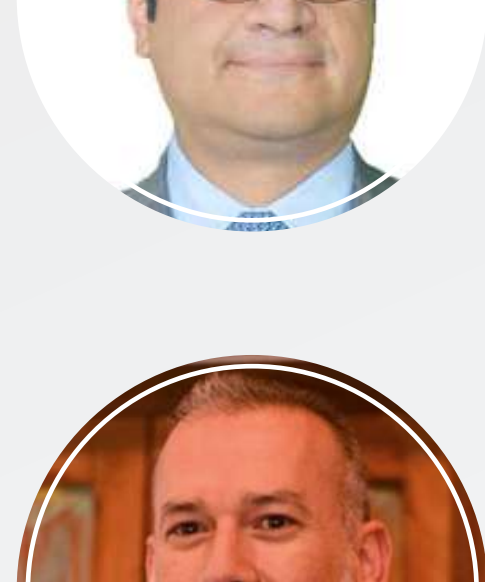

**Dr. Joaquín Gerardo Joya Galeana**

Medicina Interna en el Hospital ABC y Endocrinología en el ISSSTE. Postdoctorado con Fellowship en Diabetes en Texas, USA. Coordinador en la especialidad de Endocrinología del CTO. Socio titular del Consejo Mexicano de Endocrinología.

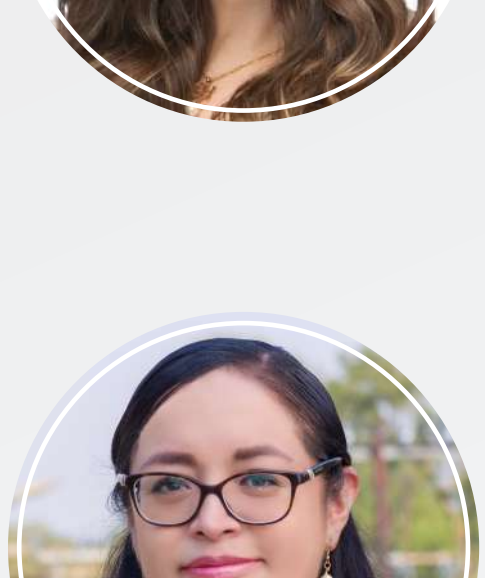

**Dra. Graciela Elia Castro Narro**

Médica Adscrita al Departamento de Gastroenterología, Instituto Nacional de Ciencias Médicas y Nutrición Salvador Zubirán. Jefa de Hepatología y Trasplantes Hospital Médica Sur. Expresidenta de la Asociación Mexicana de Hepatología. Vicepresidenta de la Asociación Latinoamericana para el estudio del hígado.

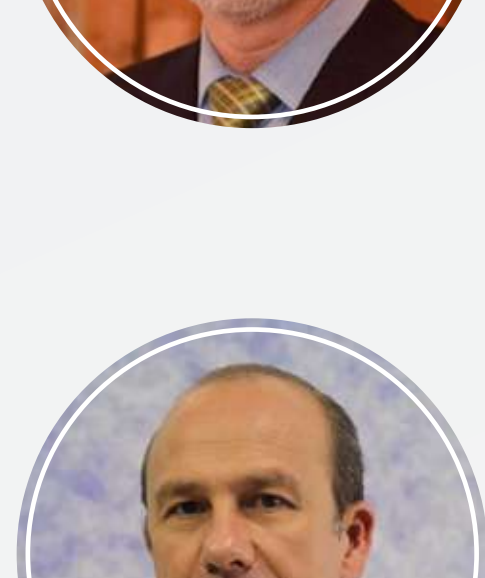

**Dr. Mauricio Castillo Barradas**

Gastroenterología y Hepatología. Gastroenterología por la UNAM. Hepatología Universidad Autónoma de Madrid. Profesor titular de posgrado de Gastroenterología UNAM. Hospital de Especialidades "Dr. Antonio Fraga Mouret" Centro Médico Nacional La Raza. Hospital Angeles Lindavista. Secretario de la AMH 2020-2022.

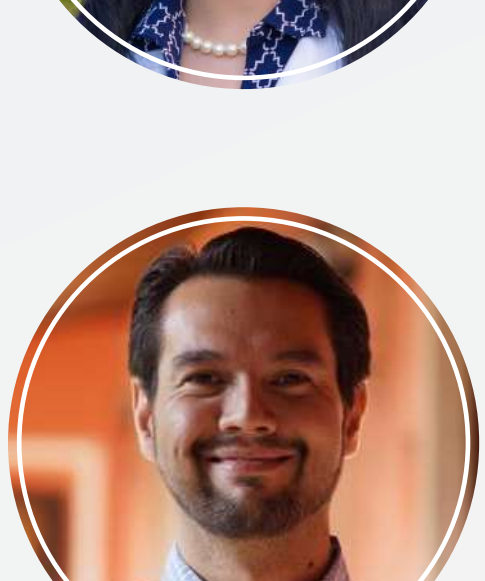

**Dra. Eira Cerda Reyes**

Jefa de la Coordinación Académica del Hospital Central Militar. Fellow at Liver Unit en el Hospital Clinic i Provincial, Barcelona (Spain). Maestría en Enfermedades Hepáticas. Universidad de Barcelona.



**Dr. Mario Vilatobá Chapa**

Jefe del Departamento de Trasplantes y director del Programa de Trasplante Hepático del Instituto Nacional de Ciencias Médicas y Nutrición Salvador Zubirán. Investigador en Ciencias "D" de los Institutos Nacionales de Salud. Miembro de la Academia Nacional de Medicina, Academia Mexicana de Cirugía y del Sistema Nacional de Investigadores Nivel II.

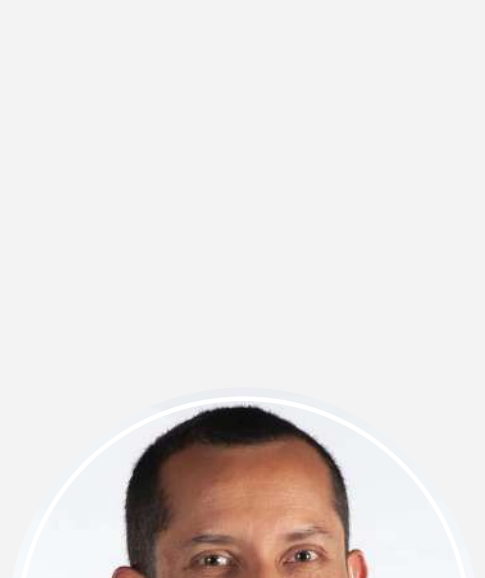

**Dr. Ernesto Márquez Guillén**

Especialidad en Medicina Interna y Especialidad en Gastroenterología, UNAM, Instituto Nacional de Ciencias Médicas y Nutrición Salvador Zubirán. Máster en Enfermedades Hepáticas. Universidad de Barcelona. Fellowship en manejo médico del Trasplante Hepático, Hospital Clinic de Barcelona. Máster en investigación Clínica en Enfermedades Hepáticas. Adscrito al departamento de Gastroenterología - Clínica de Hígado y trasplante hepático del Instituto Nacional de Ciencias Médicas y Nutrición Salvador Zubirán.



**Dr. Nicolás Fernández Pérez**

Gastroenterología, endoscopia y hepatología. Egresado de la Universidad de Guadalajara, está certificado por el Consejo Mexicano de Gastroenterología, por el Consejo Mexicano de Endoscopia Gastrointestinal; además es miembro de las Asociaciones Mexicanas, tanto de Gastroenterología, de Endoscopia Gastrointestinal y de Hepatología.

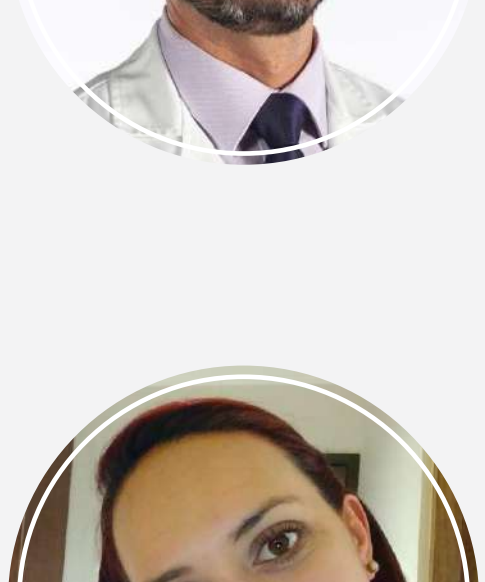

**Dr. Jonathan Aguirre Valadez**

Medicina Interna, Gastroenterología y Hepatología. Maestría en Ciencias Médicas por la UNAM. Máster en Investigación Clínica de Enfermedades Hepáticas en la Universidad de Barcelona, España. Autor de múltiples capítulos de libros enfocados en su especialidad y publicados en revistas a nivel nacional e internacional. Se desempeñó como jefe de residentes de Medicina Interna en The American British Cowdray Medical Center.

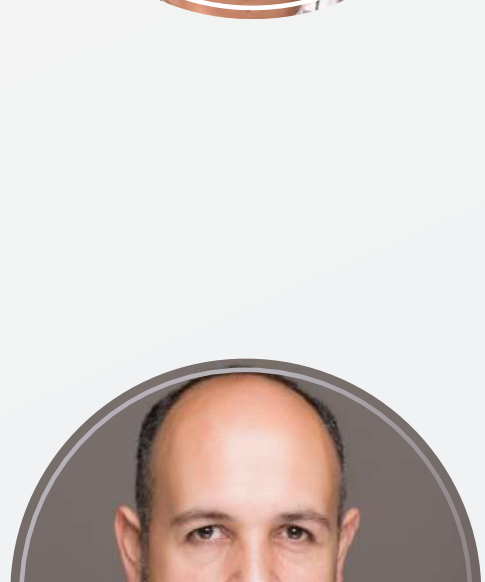

**Dr. Rodrigo Vázquez Frías**

Pediatría y Gastroenterología Pediátrica por la UNAM con sede en Hospital Infantil de México "Federico Gómez". Miembro fundador de la Sociedad Mexicana de Microbiota.

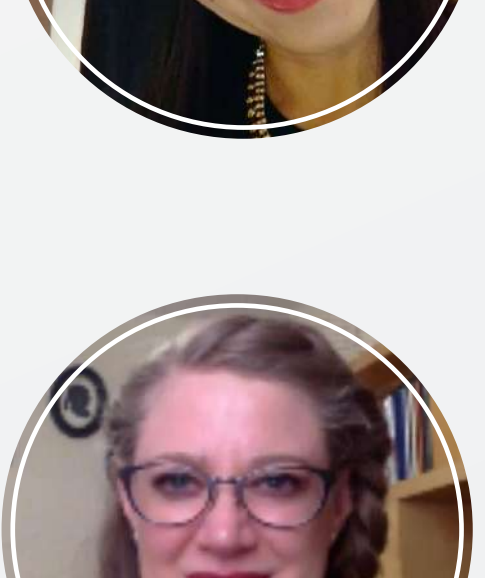

**Dra. Ana Teresa Abreu y Abreu**

Miembro fundador de la Sociedad Iberoamericana de Microbiota, Probióticos y Prebióticos SIAMPyP. Participante de la Asociación Científica Internacional de Probióticos y Prebióticos ISAPP.

### INTERNACIONALES



**Dr. José Altamirano Gómez**

Formación en Medicina Interna en el Hospital "Dr. Manuel Gea González" y en Ap. Digestivo-Gastroenterología en el Hospital Juárez de la Ciudad de México, centrado su interés en la hepatología y especialmente en la hemorragia digestiva variceal. Fellowship en hepatología en el Hospital Vall d'Hebron de Barcelona. Perteneció al grupo de complicaciones en la cirrosis y al laboratorio de fibrosis hepática del IDIBAPS en el Hospital Clinic de Barcelona, 2009-2015. Desde 2012, ejerce en el Hospital Quirónsalud Barcelona, realiza consultas externas de Hepatología-Medicina Interna y Aparato Digestivo.



**Dr. Raúl Andrade**

Catedrático de Medicina y director del Departamento de Medicina de la Universidad de Málaga. Jefe del Servicio de Gastroenterología del Hospital Universitario "Virgen de la Victoria" de Málaga. Fundador y director del Registro Español de Dano Hepático Inducido por Drogas (DILI). Presidente de la EASL Clinical Practice Guidelines on Drug Induced Liver Injury. Presidente de la acción de Cooperación Europea en Ciencia y Tecnología (COST). "Prospective European Drug-Induced Liver Injury Network (Pro-Euro-DILI-Net)", 2018. Ex presidente de la Asociación Española para el Estudio del Hígado, 2019-2021.

### Día 1 JUEVES 11 de agosto 2022

- 9:00-9:20 **Prevalencia México y proyección al 2030**  
Dra. Rosalba Moreno Alcántar
- 9:20-9:40 **MAFLD en niños, un problema real no buscado**  
Dra. Edith González Aguirre
- 9:40-10:00 **Fisiopatología de la esteatosis hepática: Diabetes, ¿una progresión más rápida y agresiva?**  
Dr. Joaquín Gerardo Joya Galeana
- 10:00-10:20 **MAFLD en pacientes con 2 o más componentes metabólicos diferentes a obesidad y diabetes. ¿Mismo comportamiento?**  
Dr. Mauricio Castillo Barradas
- 10:20-10:40 **Cómo identifico y estratifico el riesgo de progresión del MAFLD**  
Dra. Eira Cerda Reyes
- 10:40-11:00 **Mesa Redonda**  
Moderadores: Dr. Juan Miguel Abdo Francis, Dr. Aldo Torre Delgadillo  
Ponentes: Dra. Rosalba Moreno Alcántar, Dr. Joaquín Gerardo Joya Galeana, Dra. Edith González Aguirre, Dr. Mauricio Castillo Barradas, Dra. Eira Cerda Reyes
- 11:00-11:20 **Alteraciones cognitivas y MAFLD**  
Dr. Aldo Torre Delgadillo
- 11:20-11:40 **Carcinogénesis del tubo digestivo y MAFLD. ¿Incremento generalizado o depende del fenotipo?**  
Dr. Nicolás Fernández Pérez
- 11:40-12:00 **Proyecciones a futuro del trasplante hepático por hepatocarcinoma**  
Dr. Mario Vilatobá Chapa
- 12:00-12:15 **Mesa Redonda**  
Moderadores: Dr. Juan Miguel Abdo Francis, Dr. Aldo Torre Delgadillo  
Ponentes: Dr. Mario Vilatobá Chapa, Dr. Nicolás Fernández Pérez
- 12:15-12:20 **Conclusiones**  
Dr. Aldo Torre Delgadillo

### Día 2 VIERNES 12 de agosto 2022

- 9:00-9:20 **Microbiota y MAFLD en niños: ¿Dónde empieza el recambio?**  
Dr. Rodrigo Vázquez Frías
- 9:20-9:40 **Microbiota y MAFLD en adulto: ¿Igual por fenotipo?**  
Dra. Ana Teresa Abreu y Abreu
- 9:40-10:00 **Alcohol y MAFLD: Sinergismo explosivo**  
Dr. José Altamirano Gómez (España)
- 10:00-10:20 **Cirrosis compensada por MAFLD: Cómo evito que progrese. Rol de los modificadores de la enfermedad**  
Dr. Ernesto Márquez Guillén
- 10:20-10:40 **DILI y MAFLD: Sinergismo peligroso**  
Dr. Raúl Andrade (Málaga, España)
- 10:40-11:00 **Mesa Redonda**  
Moderadores: Dr. Juan Miguel Abdo Francis, Dr. Aldo Torre Delgadillo  
Ponentes: Dra. Ana Teresa Abreu y Abreu, Dr. Rodrigo Vázquez Frías, Dr. José Altamirano Gómez, Dr. Raúl Andrade, Dr. Ernesto Márquez Guillén
- 11:00-11:20 **Enzimas hepáticas normales: ¿No excluye el daño hepático? ¿Cómo identifico a los pacientes de riesgo?**  
Dra. Graciela Castro Narro
- 11:20-11:40 **Alteraciones en el sueño y MAFLD**  
Dr. Jonathan Aguirre Valadez
- 11:40-12:00 **Nuevos targets terapéuticos en MAFLD, que tenemos, ¿hacia dónde vamos?**  
Dr. Norberto Chávez Tapia
- 12:00-12:15 **Mesa Redonda**  
Moderadores: Dr. Juan Miguel Abdo, Dr. Aldo Torre Delgadillo  
Ponentes: Dra. Graciela Castro Narro, Dr. Norberto Chávez Tapia, Dr. Jonathan Aguirre Valadez
- 12:15-12:20 **Conclusiones**  
Dr. Aldo Torre Delgadillo



**ludlev**  
Silibios, Ácido Alfa-Lipoico.

Importante. El contenido del presente mensaje es propiedad de Productos medix®, dirigido únicamente para médicos y profesionales de la salud inscritos en nuestra base de datos, para efectos de actualización y apoyo técnico, por lo que queda prohibido su distribución, copia y uso no autorizado. Ponemos a su disposición el correo electrónico soporte@medix.com.mx y/o en la página www.medix.com.mx en el apartado de Política de Privacidad.